



## MultiPro WinCamp

A aplicação de gestão de parques de campismo permite gerir todo o processo de estadia de um cliente, desde a sua entrada, acompanhando a sua permanência, até à sua saída com a respectiva liquidação da estadia, bem como efectuar análises estatísticas referentes às estadias dos clientes.

### Características principais:

- Aplicação certificada pela AT (Certificado nº 706)
- Funcionamento em monoposto ou multiposto
- Vários níveis/perfis de utilizador
- Tabelas definíveis pelo utilizador
- Tabelas de preços por épocas
- Tabelas de descontos por época
- Ficha completa de cliente (com informação para o SEF)
- Check-in (possibilidade de check-in on-line)
- Alterações de dados de permanência do cliente
- Possibilidade de previsão de recibo
- Emissão de facturas (totais ou parciais)
- Emissão de notas de crédito
- Tratamento de outras receitas e despesas (serviços/merchandising)
- Integração de todos os movimentos em mapa de caixa
- Extratos por cliente e instalação
- Consulta da posição actual do parque
- Listagens de controlo por instalação
- Listagem de clientes com valores em dívida
- Listagens de receitas por rubrica e por cliente
- Mapas de caixa gerais ou por utilizador
- Listagem de dormidas para o INE
- Criação e envio de ficheiro de entradas e saídas para o SEF
- Criação do ficheiro SAF-T

### Gestão de Reservas:

- Integração directa com o módulo de campismo
- Criação/Alteração de reservas
- Validação de disponibilidade de alojamentos
- Emissão de recibos de adiantamentos (mapa de caixa do dia)
- Consulta de disponibilidade por tipo/alojamento
- Check-in automático a partir da reserva
- Gestão do estado do alojamento (Limp, sujo, manutenção)
- Listagem de reservas



ASSUNTO: CERTIFICADO DE PROGRAMA DE FACTURAÇÃO

Para os efeitos previstos no n.º 8 do artigo 123.º do Código do Imposto sobre o Rendimento das Pessoas Colectivas e no n.º 1 do artigo 5.º da Portaria n.º 382/2010, de 27 de Junho, constata-se que foi registado o programa de facturação abaixo identificado e atribuído o correspondente número de certificado.

Número do certificado:	0706 /DCCI
Nome do produtor de software:	E S I E SERVIÇOS DE INFORMÁTICA LDA
NIPC / NIF:	502891700
Designação comercial do programa de facturação:	MULTIPRO WINCAMP
Versão do programa:	2.11.1-01/2011

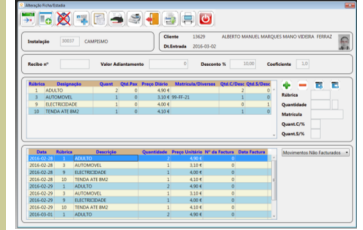
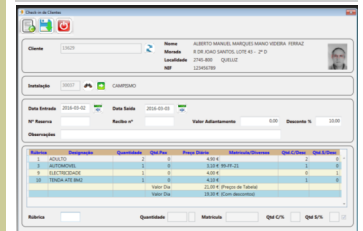
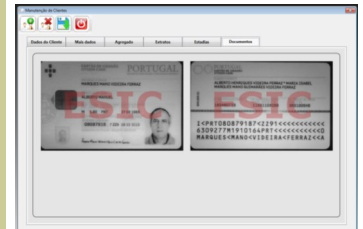
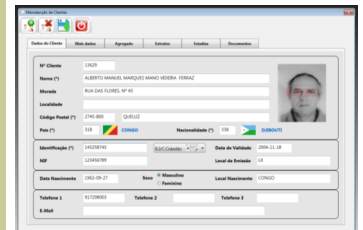

E.S.I.C. - Serviços de Informática, Lda

Telefone/Fax: 21 438 81 07 Telemóvel: 91 729 80 03

E-mail: info@esic-lda.pt

www.esic-lda.pt

Vídeo-vigilância  
Gestão de Rondas  
Sistemas Anti-Roubo